

Hur installerar och aktiverar jag SPSS på privat dator?



Installation och aktivering

- Om du inte befinner dig på campus behöver du koppla upp dig mot Högskolans nätverk via **VPN** innan du kan installera/aktivera SPSS. Här läser du hur du gör det: [VPN](#)

VPN behöver alltid vara uppkopplad/inloggad för att du ska kunna starta/checka ut en licens varje gång du ska använda programmet.

- Ladda ner SPSS installationsfilen från [Nedladdningsportalen](#) (för åtkomst till sidan krävs inloggning med JU-konto)
- Installera programmet som vanligt
- När du startar programmet för första gången behöver du fylla i licensuppgifter. Klicka på **Launch License Wizard**



- Klicka på **Next**

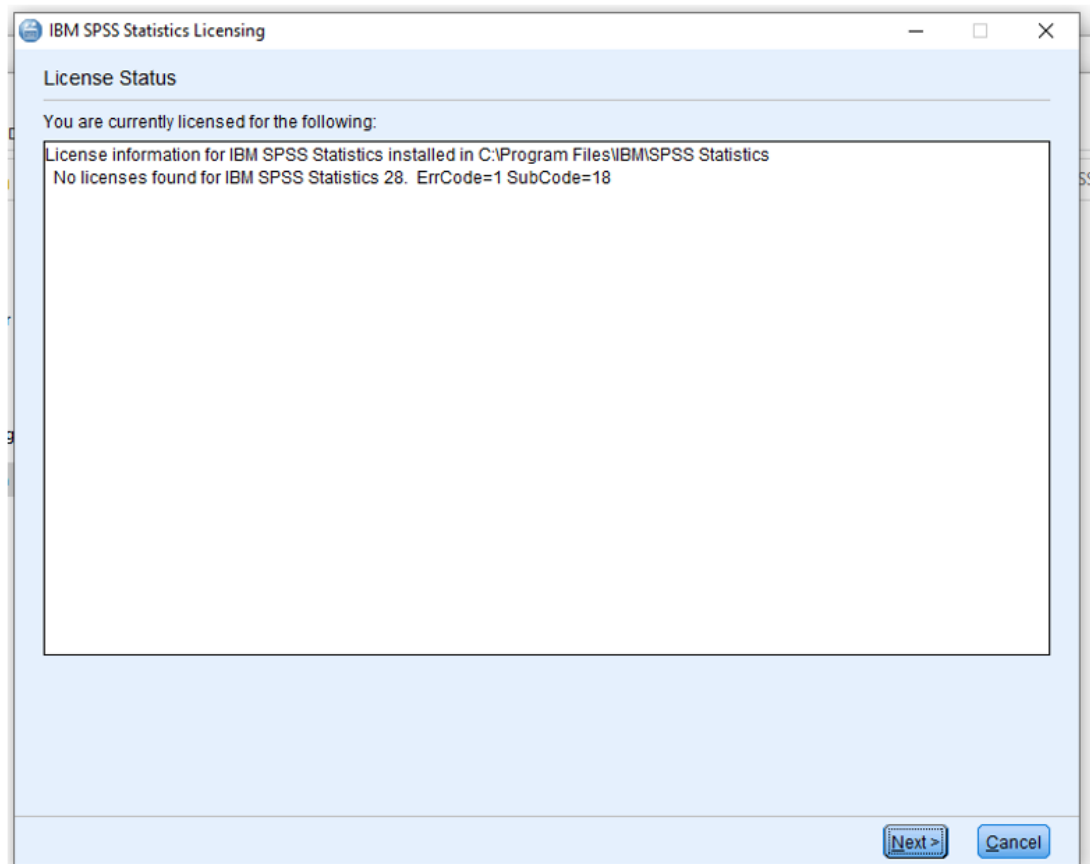

- Välj **Concurrent user license** och klicka på **Next**

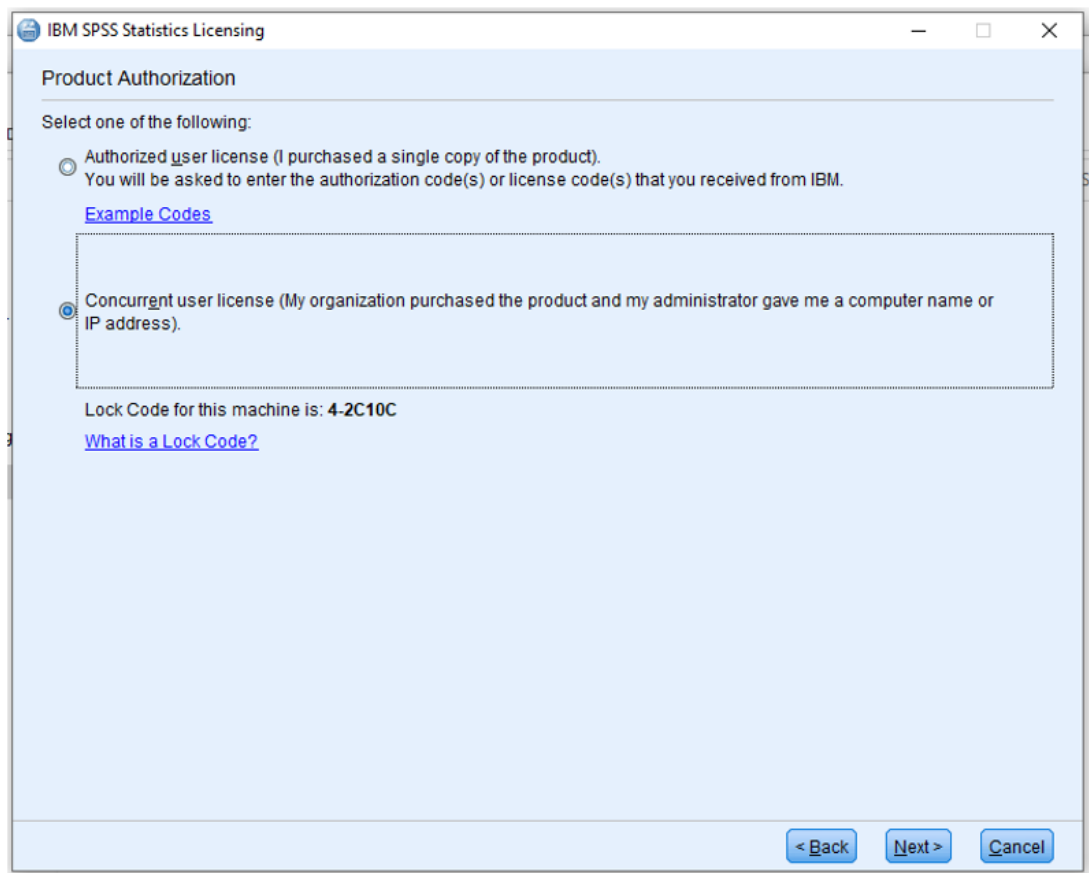

- Skriv in **lic-spss.hj.se** som **License manager server name** och klicka på **Next**

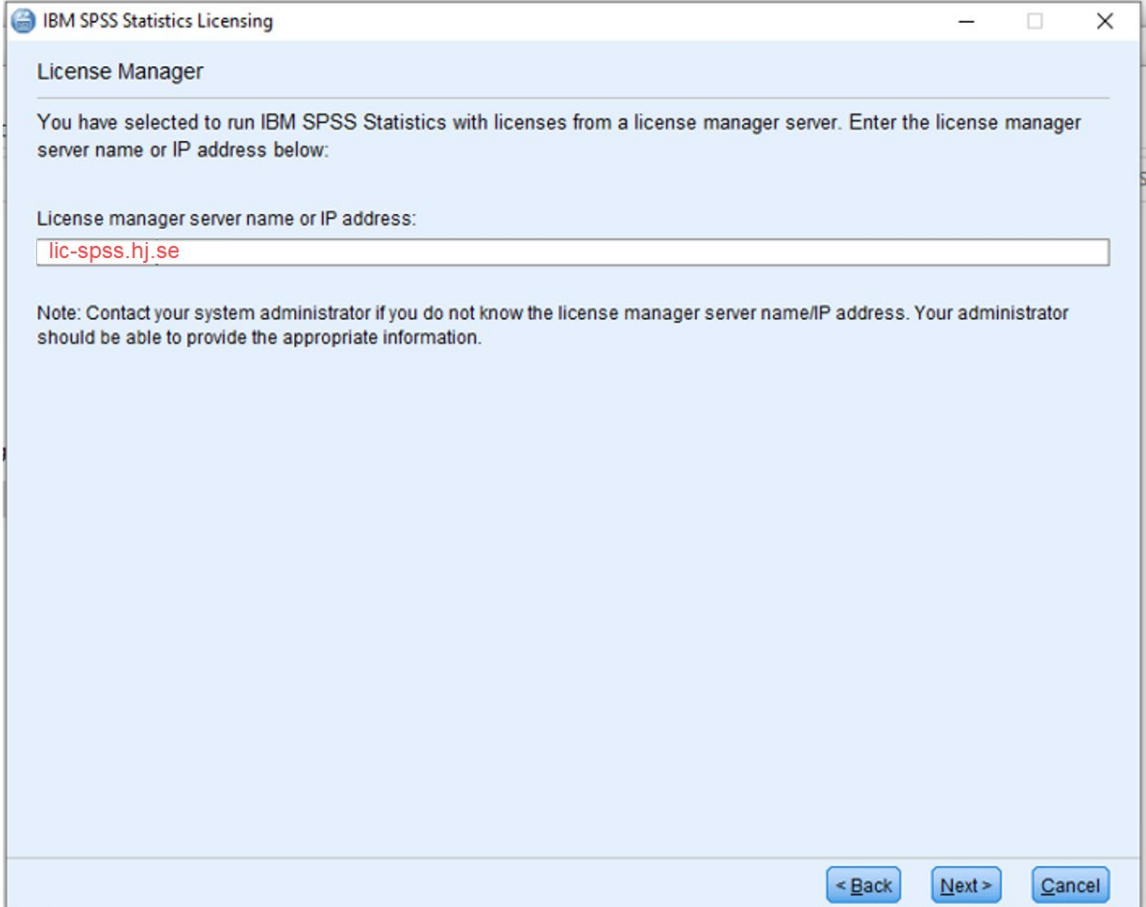

IBM SPSS Statistics Licensing

License Manager

You have selected to run IBM SPSS Statistics with licenses from a license manager server. Enter the license manager server name or IP address below:

License manager server name or IP address:

Note: Contact your system administrator if you do not know the license manager server name/IP address. Your administrator should be able to provide the appropriate information.

< Back Next > Cancel

- Klicka på **Finish**

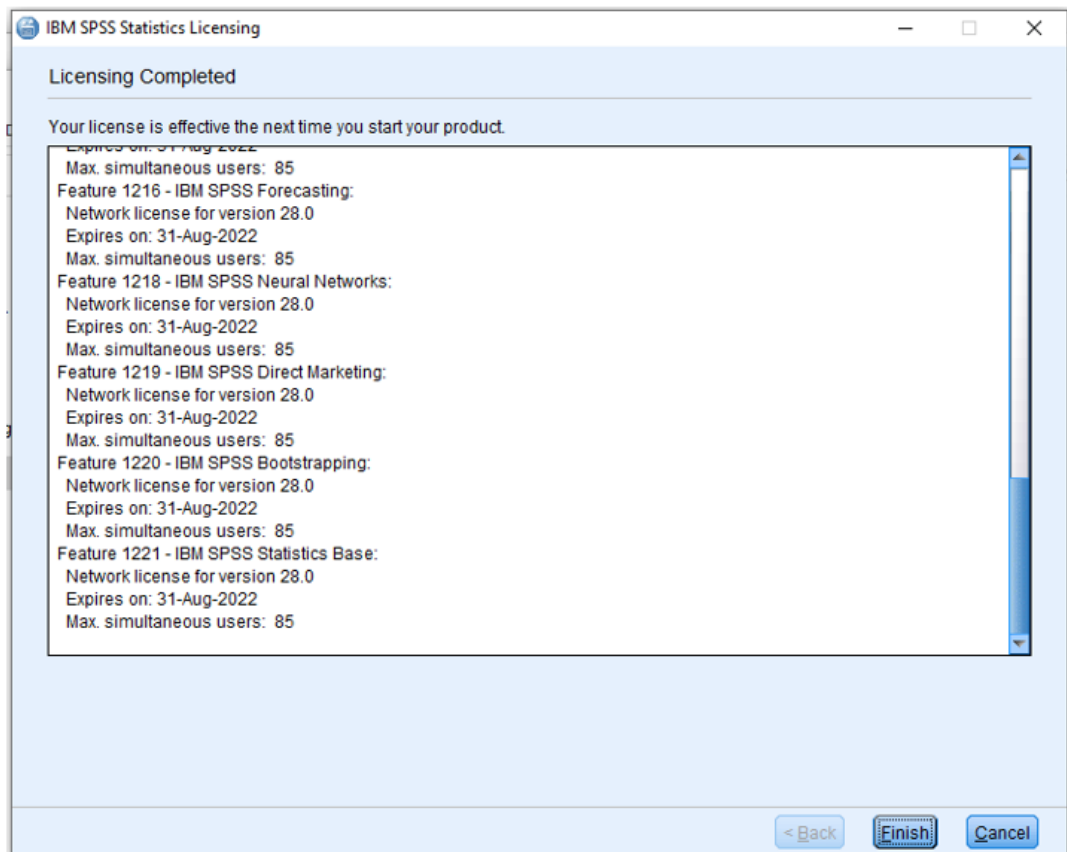

- Klicka på **Restart** för att starta om SPSS

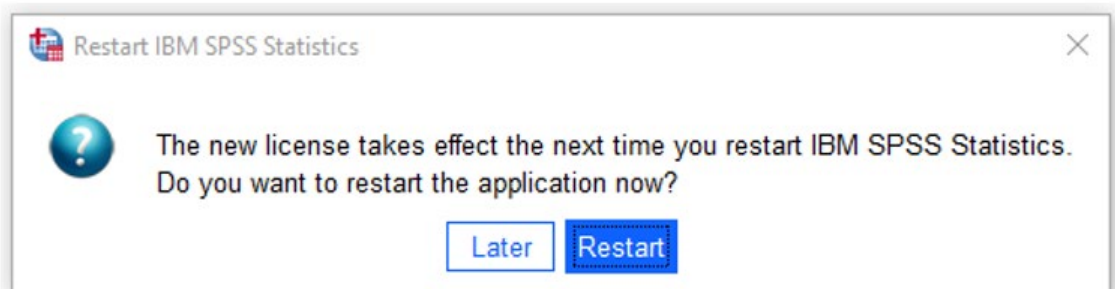

- Nu kan du börja använda SPSS.



Installation och aktivering

- Om du inte befinner dig på campus behöver du koppla upp dig mot Högskolans nätverk via **VPN innan** du kan installera/aktivera SPSS. Här läser du hur du gör det: [VPN](#)

VPN behöver alltid vara uppkopplad/inloggad för att du ska kunna starta/checka ut en licens varje gång du ska använda programmet.

- Ladda ner SPSS installationsfilen från [Nedladdningsportalen](#) (för åtkomst till sidan krävs inloggning med JU-konto)
- Installera programmet som vanligt
- När du startar programmet för första gången behöver du fylla i licensuppgifter. Klicka på **Launch License Wizard**

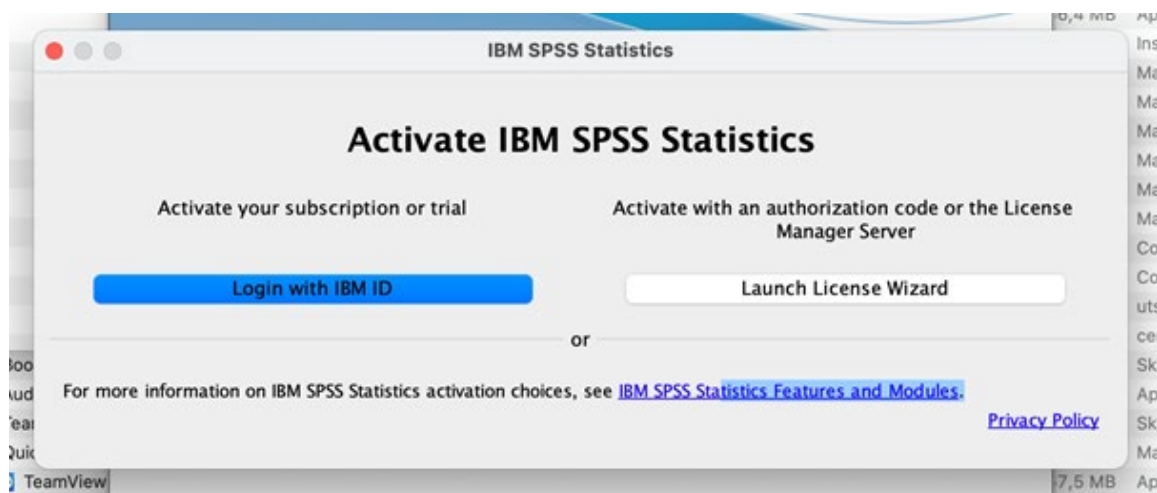

- Klicka på **Next**

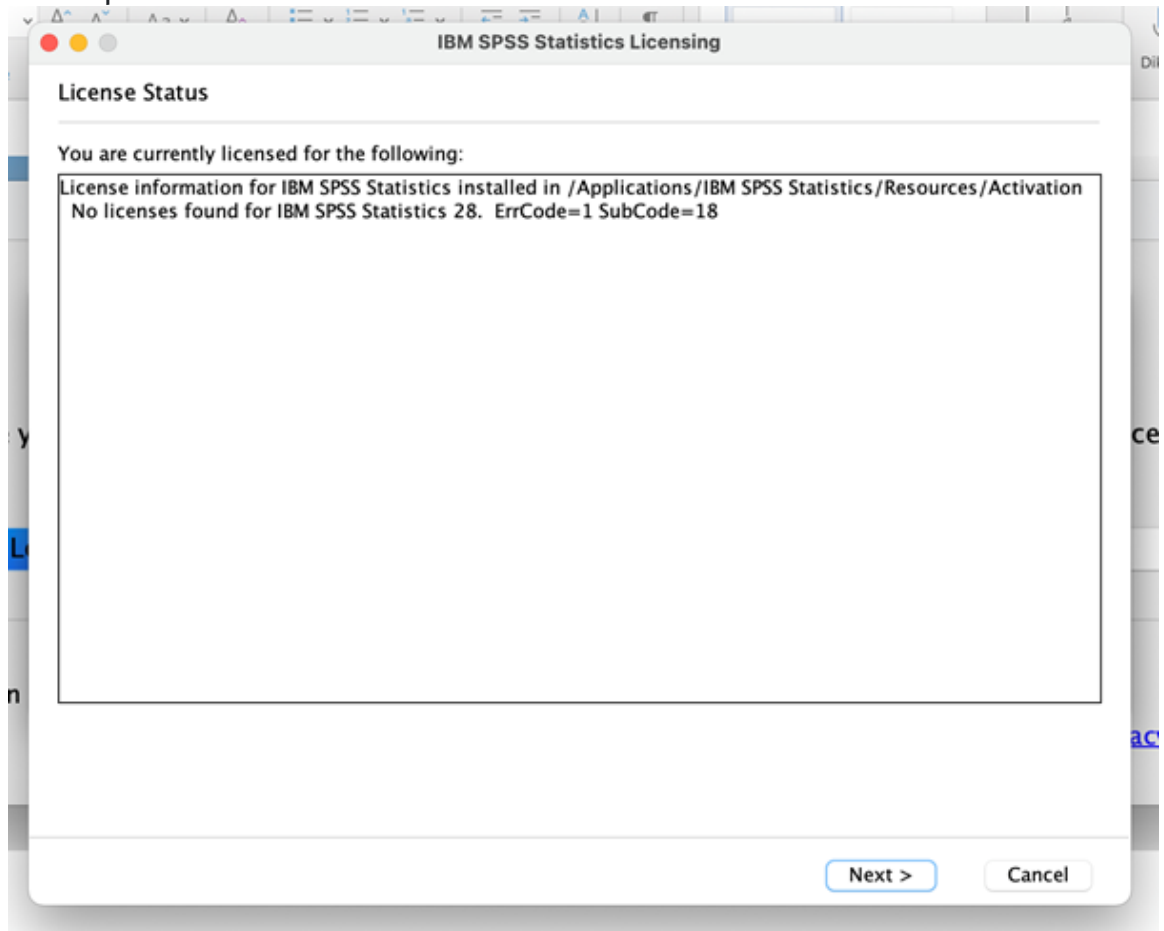

- Välj **Concurrent user license** och klicka på **Next**

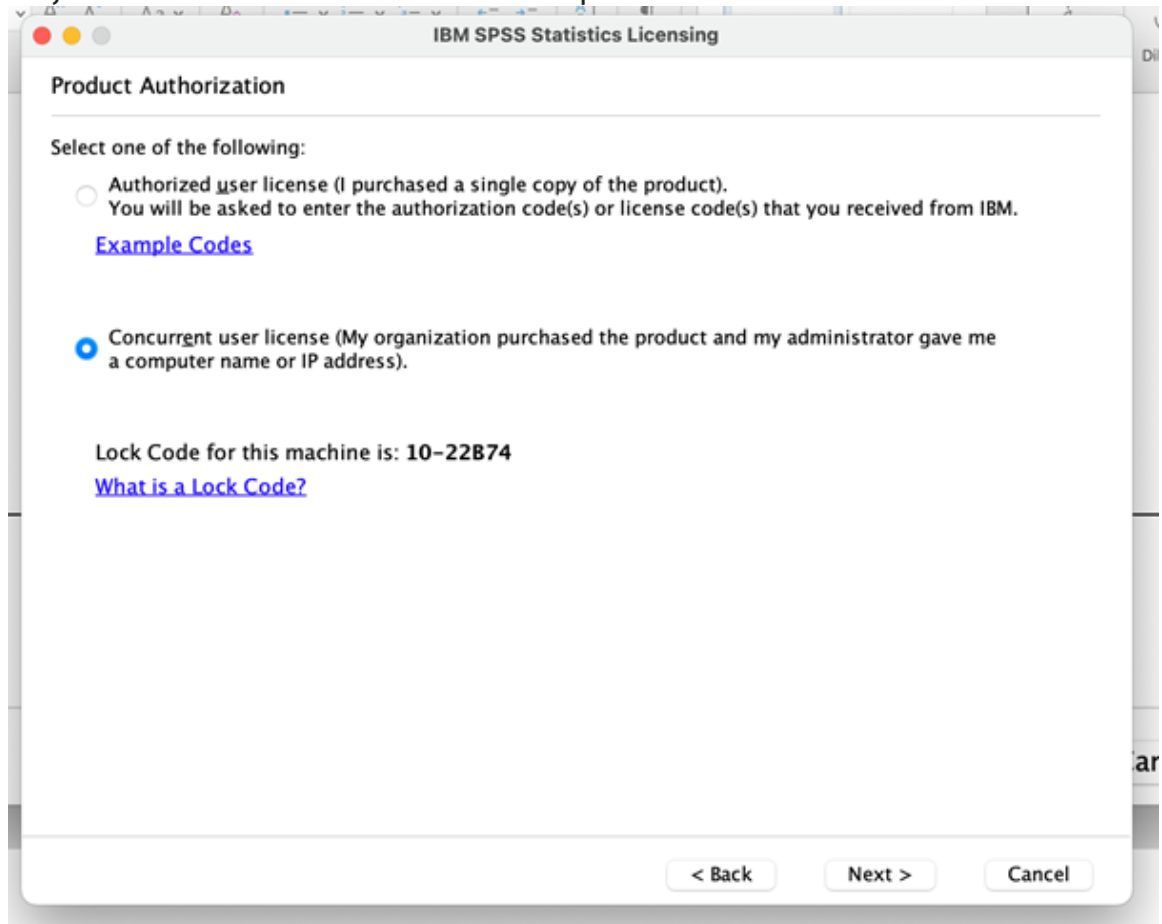

- Skriv in **lic-spss.hj.se** som **License manager server name** och klicka på **Next**

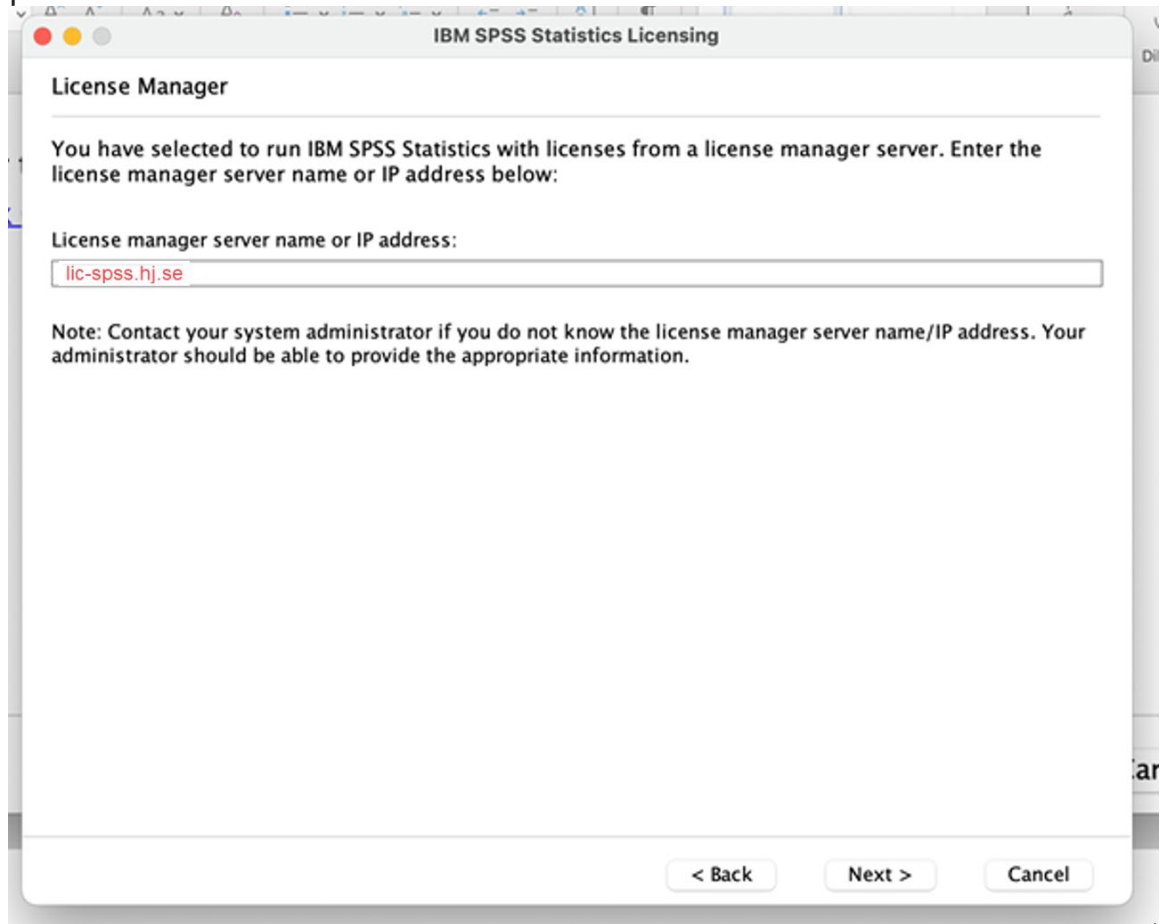

- Klicka på **Finish**

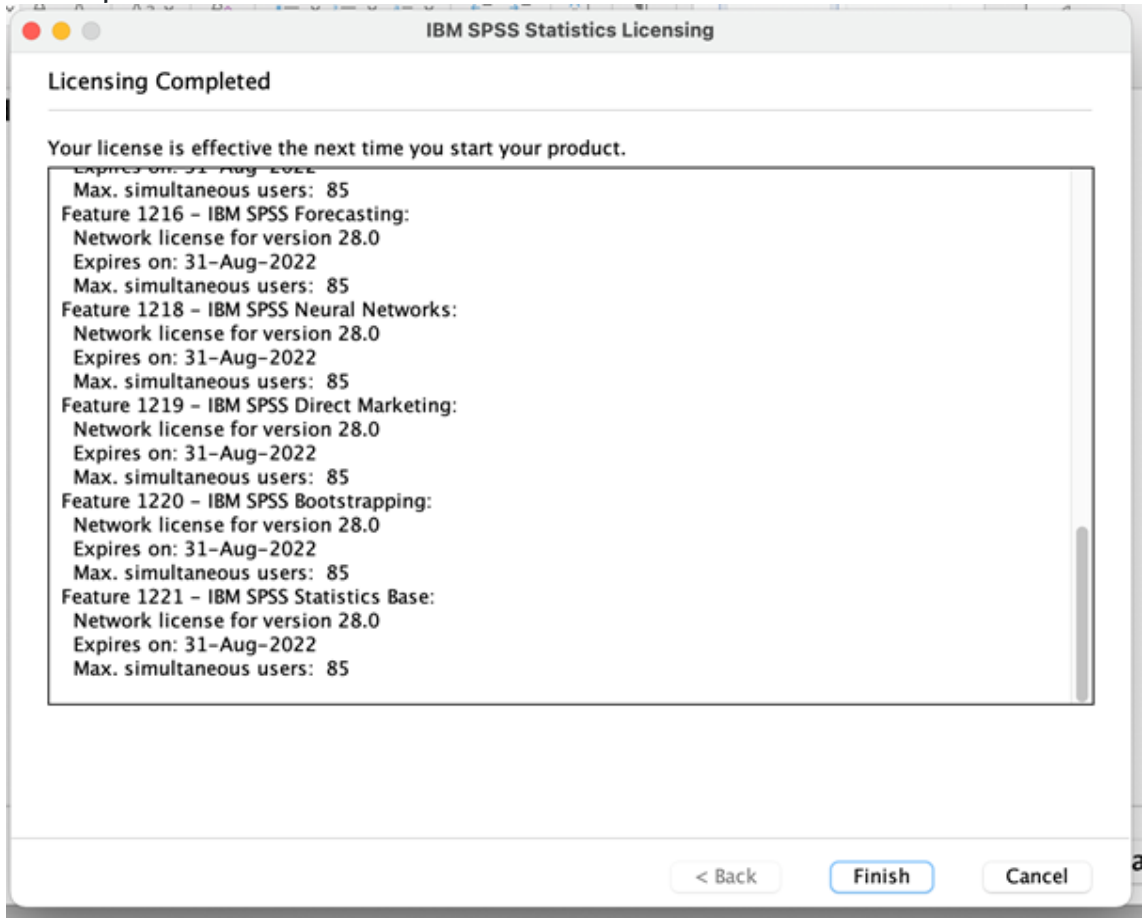

- Klicka på **Switch License and Restart**

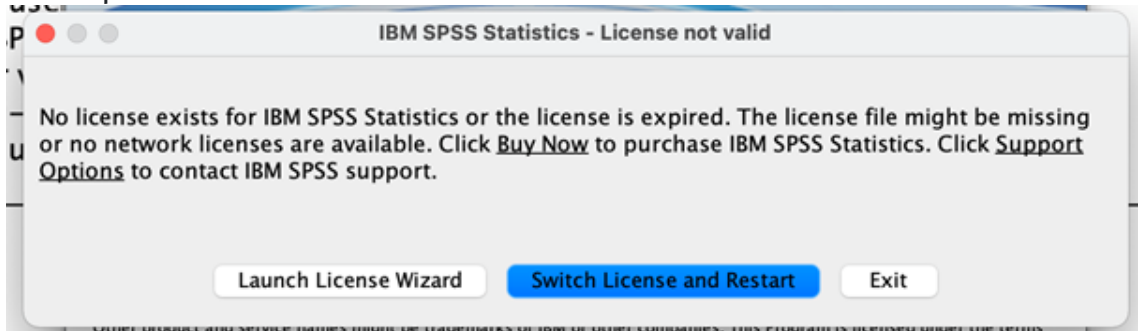

- Klicka på **Restart** för att starta om SPSS. Nu kan du börja använda SPSS.



- Om du har uppdaterat din Mac till senaste MacOS (Sonoma) behöver du även köra den ett s.k. "fixpack" annars kommer programmet inte att starta utan fastna på den här rutan:

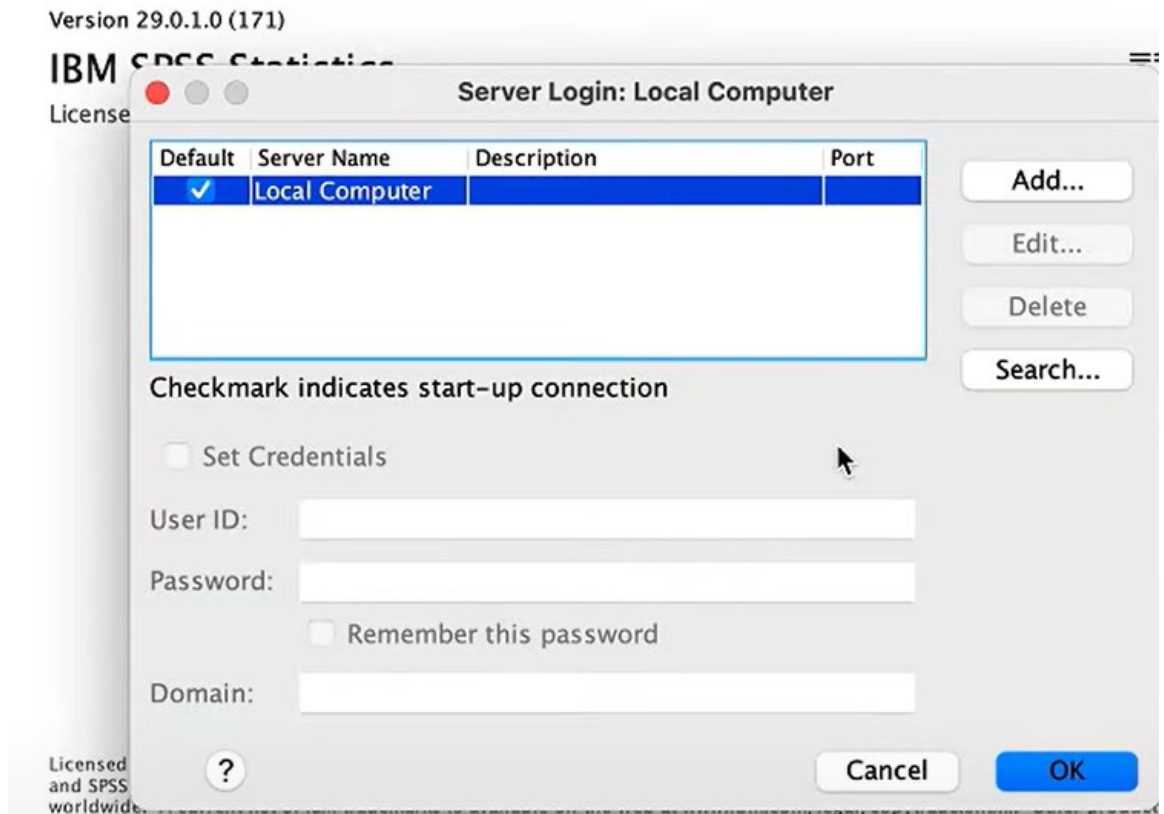

- "Fixpacket" finns tillgängligt på samma ställe som du laddade ner installationsfilen för SPSS från [Nedladdningsportalen](#) (för åtkomst till sidan krävs inloggning med JU-konto)

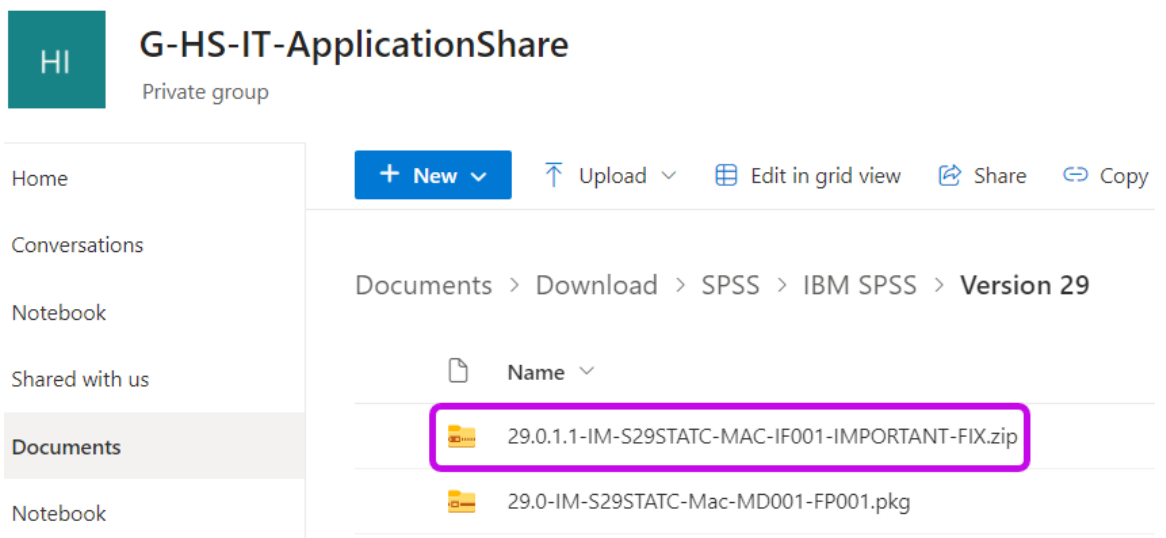

- Dubbelklicka på ZIP-filen för att se innehållet

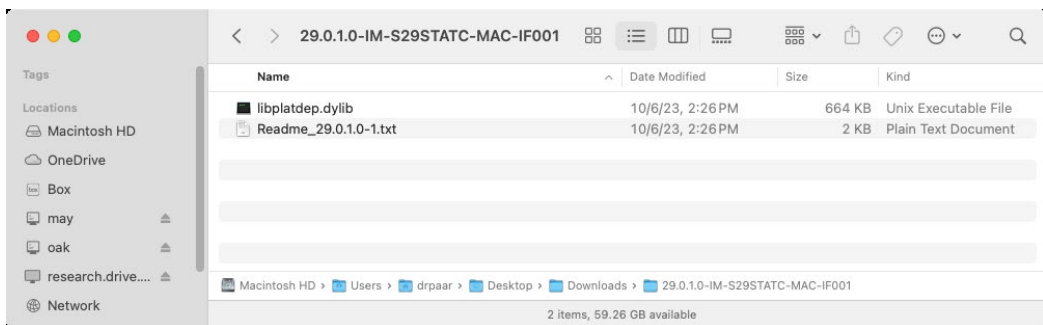
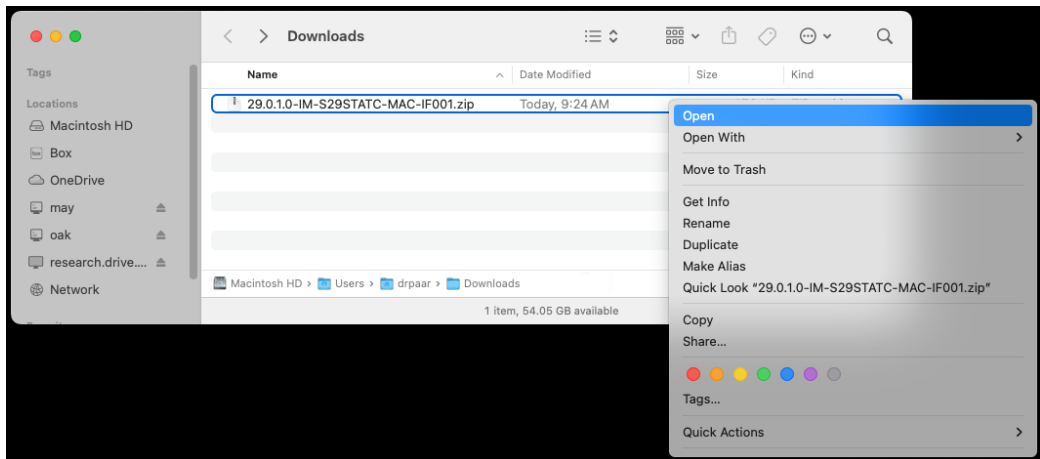

- Klicka på GO-menyn och "Go to Folder...."

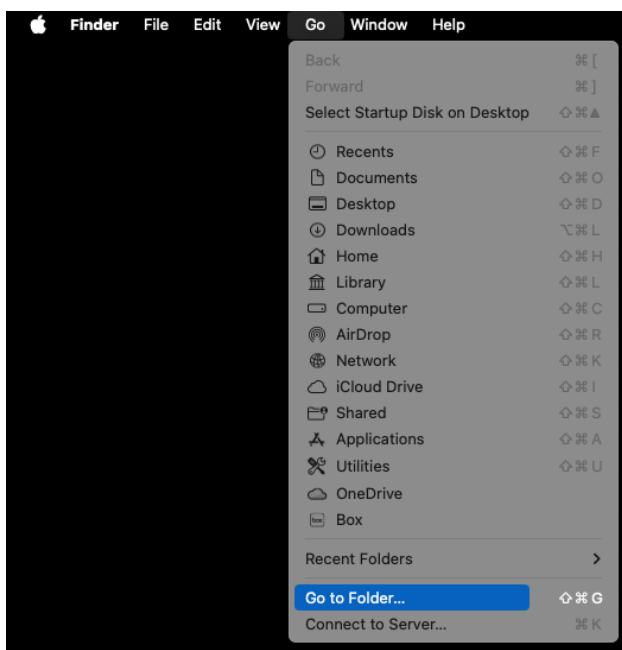

- Skriv in sökvägen nedan i fönstret och tryck på RETURN-tangenten.

/Applications/IBM SPSS Statistics/SPSS Statistics.app/Contents/lib/



- Gör en backup kopia av libplatdep.dylib genom att hålla ner OPTIONS tangenten och dra libplatdep.dylib filen till Mac:ens Desktop.

Notera: Pekaren kommer att ändras till ett grönt plustecken vilket indikerar att filen kommer att kopieras.

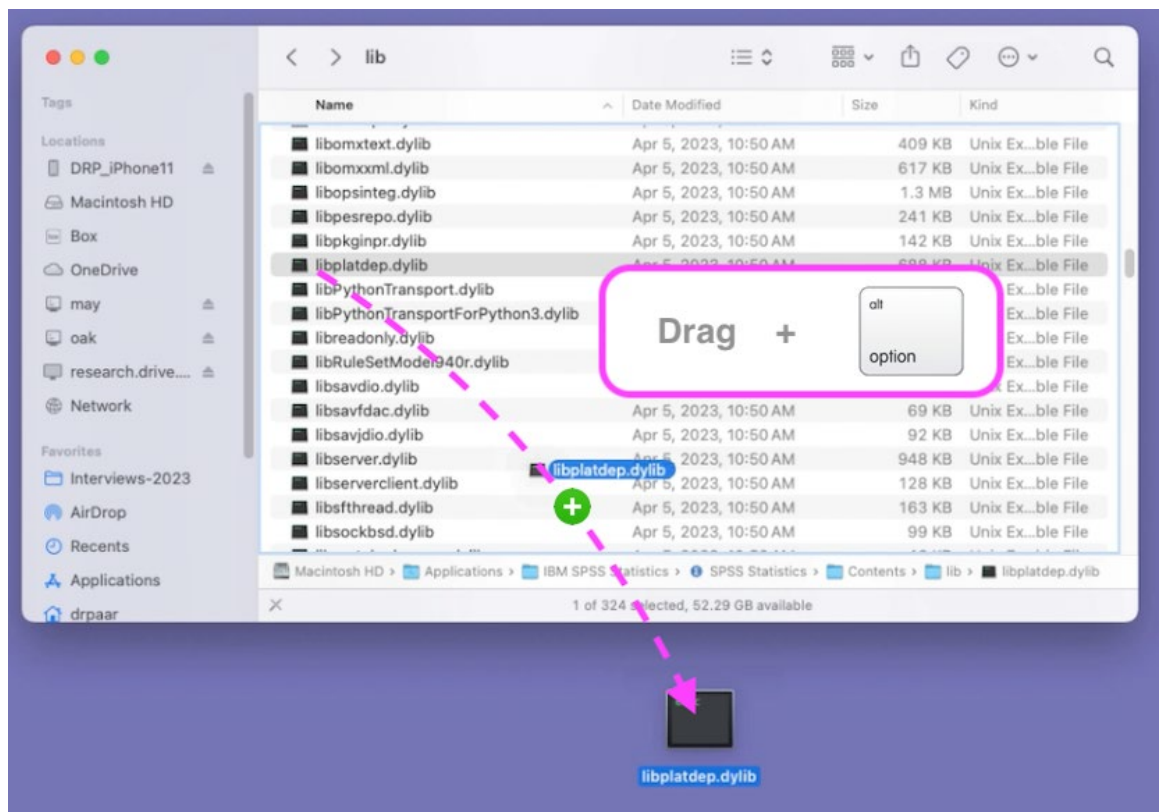

- Dra den nya libplatdep.dylib filen från mappen som du laddade ner fixpacken till tidigare och släpp i foldern:

/Applications/IBM SPSS Statistics/SPSS Statistics.app/Contents/lib/

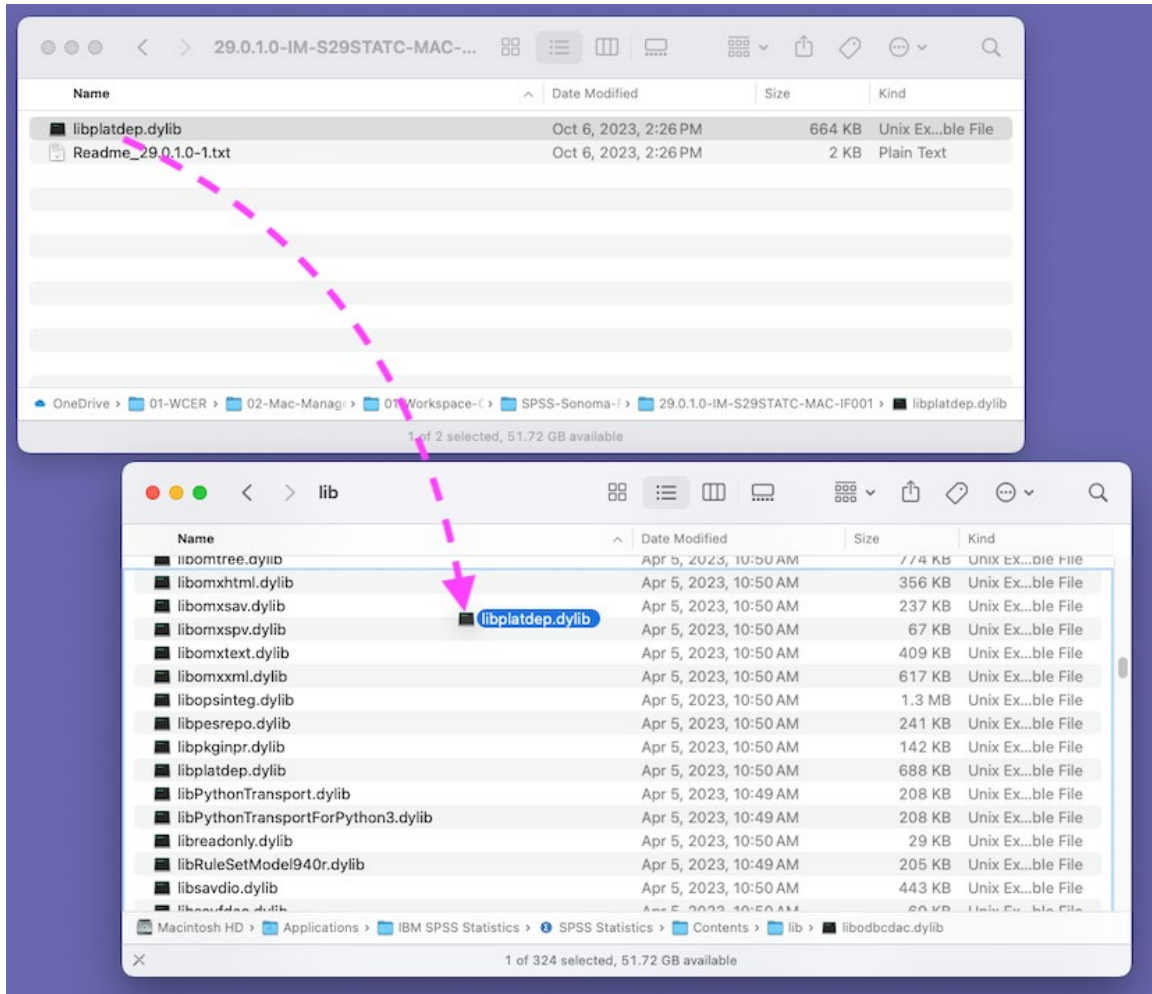

- Klicka på “Replace” mappen för att ersätta originalfilen

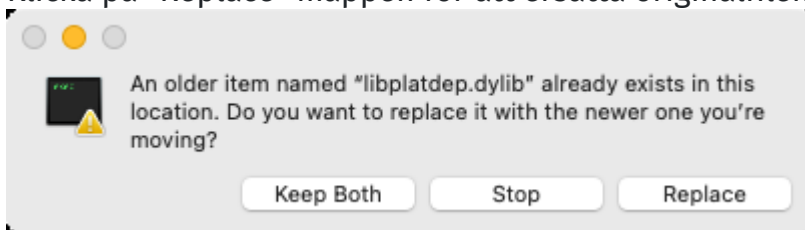

- Ange dina inloggningsuppgifter för Mac:en och klicka OK

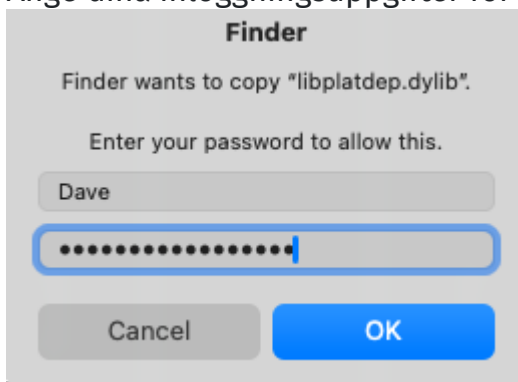

- Kontrollera att filen har korrekta rättigheter genom att öppna Terminal application (/Applications/Utilities/Terminal.app) och ange följande kommando

```
sudo chmod 755 /Applications/IBM\ SPSS\ Statistics/SPSS\ Statistics.app/Contents/lib/libplatdep.dylib
```

Ange ditt lösenord för Mac:en när du blir ombedd och tryck på RETURN.

- Om allt är korrekt kommer endast %-tecken att visa i fönstret

```
drpaar --zsh-- 125x9
Last login: Wed Nov 22 08:10:09 on ttys000
drpaar@WCER609 ~ % sudo chmod 755 /Applications/IBM\ SPSS\ Statistics/SPSS\ Statistics.app/Contents/lib/libplatdep.dylib
Password:
drpaar@WCER609 ~ %
```

- Nu är fixpaket installerat och SPSS ska starta som vanligt

